Joonis: 1

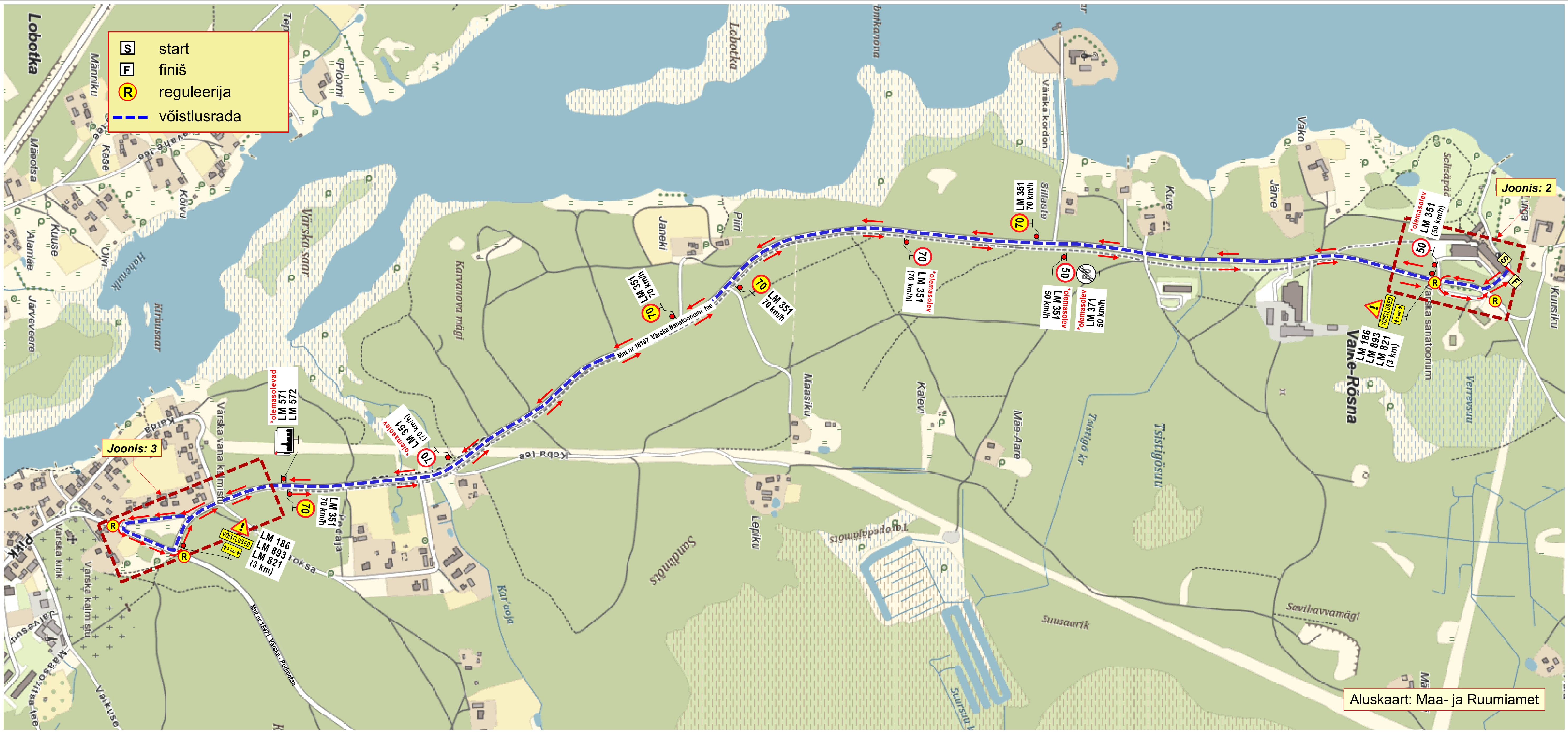

Märkused:

1. Võistleja(te) jõudmisel ristmikule, teeületuskohta peatatakse reguleerija(te) (R) poolt lühiajaliselt sõidukite liiklus.
2. Liikluspiirangutest teavitada liiklusjuhtimiskeskust (e-post: tmc@transpordiamet.ee) või Transpordiametit **Tark Tee** liikluspiirangute iseteeninduskeskkonnas.
   Teavitus saata **vähemalt 1 ööpäev** enne piirangute kehtestamist.
3. Joonisel toodud ajutiste liiklukorraldusvahendite paigaldamisel ja liikluse korraldamisel lähtuda majandus- ja taristuministri 13.07.2018 määrusest nr 43 "Nõuded ajutisele liikluskorraldusele".

OÜ STOPP
Sepa 17 c, Tartu 51013
tel: 50 14 029
e-mail: stoppoy@gmail.com
MTR nr: **ELK000059**
vastutav isik: Sulev Sannik
kutsetunnistus nr **180686**

LIIKLUSKORRALDUSE PROJEKT

Ürituse toimumise koht:

Sanatooriumi, mnt nr 18179 Sanatooriumi tee km-d: 0,00 - 2,89, mnt nr 18197 Värska - Podmetsa km-d: 0,43 – 0,58, P.Haavaoksa tn, Värska alevik, Väike-Rõsna küla, Setomaa vald, Võru maakond.

Koostas: M. Loost

Ürituse nimetus:	Värska I Rahvatriatlon		
Ürituse algus:	11.07.26.a. kell: 14.00	**Ürituse lõpp:**	11.07.26.a. kell: 17.00
Ürituse korraldaja:	MTÜ AOK Arendus	Leetsiuse 2, Puuri, Põlva vald, Põlva maakond 63220	

Liiklusohutuse ja antud projektiga kehtestatud liikluskorraldusnõuete eest vastutav isik:

ANDRES KÜBAR	**tel:** +372 501 4939	**kuup:**	**allkiri:** /allkirjastatud digitaalselt/

Joonis: 2

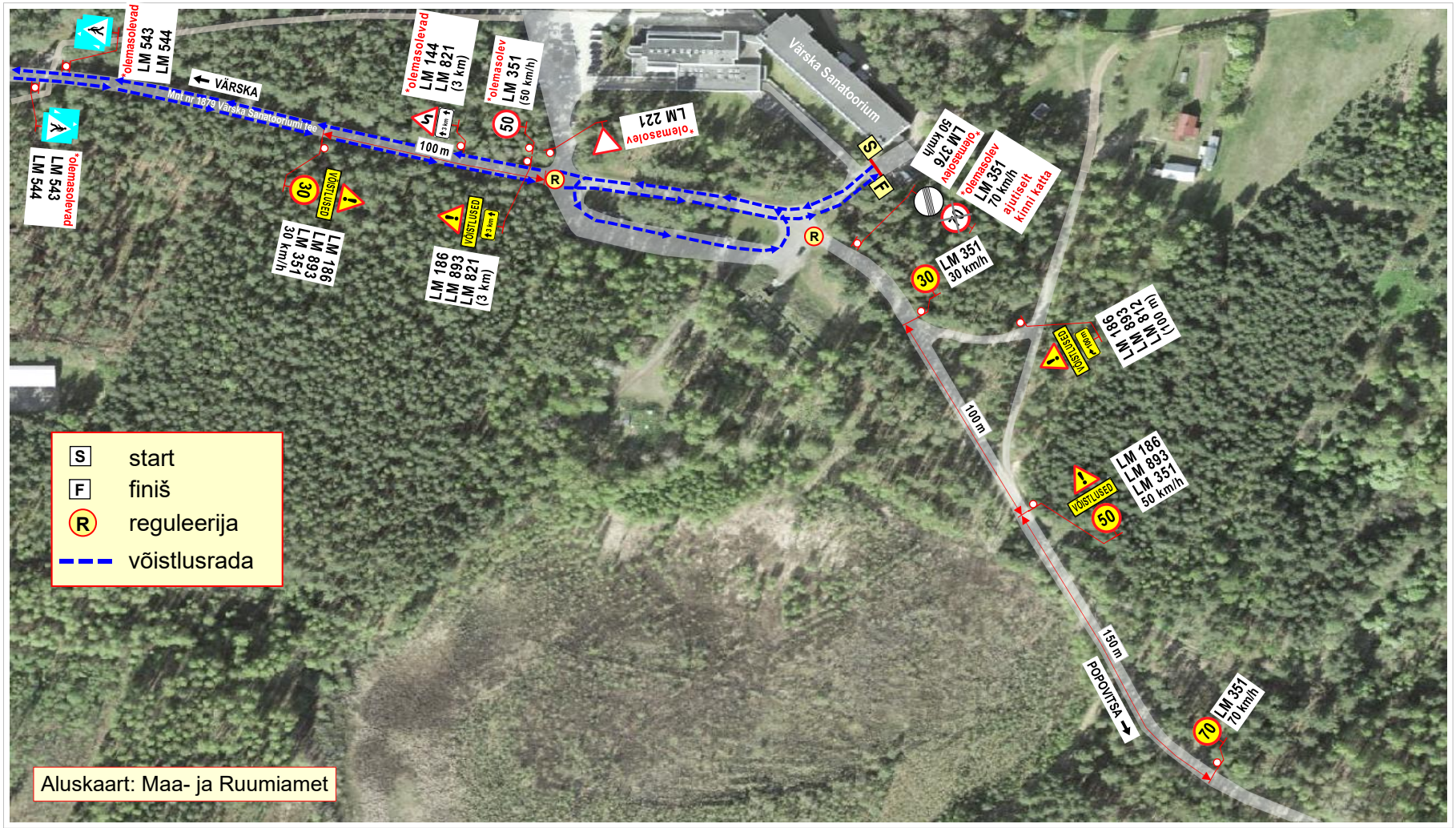

Märkused:

1. Stardi- ja finišiala asub Värska Sanatooriumi parklas.
2. Liiklusmärgil **LM 893** kirje: „**VÕISTLUSED**“.
3. Võistlejate jõudmisel sõiduteele või sõiduteelt teega külgnevale alale suletakse reguleerija(te) (R) poolt lühiajaliselt sõidukite liiklus.
4. Liikluspiirangutest teavitada liiklusjuhtimiskeskust (e-post: tmc@transpordiamet.ee) või Transpordiametit **Tark Tee** liikluspiirangute iseteeninduskeskkonnas.
   Teavitus saata **vähemalt 1 ööpäev** enne piirangute kehtestamist.
5. Joonisel toodud ajutiste liikluskorraldusvahendite paigaldamisel ja liikluse korraldamisel lähtuda majandus- ja taristuministri 13.07.2018 määrusest nr 43 “Nõuded ajutisele liikluskorraldusele“.

OÜ STOPP
Sepa 17 c, Tartu 51013
tel: 50 14 029
e-mail: stoppoy@gmail.com
MTR nr: **ELK000059**
vastutav isik: Sulev Sannik
kutsetunnistus nr **180686**

LIIKLUSKORRALDUSE PROJEKT

Koostas: M. Loost

Ürituse toimumise koht:
mnt nr 18179 Sanatooriumi tee km-d: 2,79 - 2,89,
Väike - Rõsna küla, Setomaa vald, Võru maakond.

Ürituse nimetus:	Värska I Rahvatriatlon
Ürituse korraldaja:	MTÜ AOK Arendus Leetsiuse 2, Puuri, Põlva vald, Põlva mk.
Ürituse algus: 11.07.26.a. kell: 14.00	**Ürituse lõpp:** 11.07.26.a. kell: 17.00

Liiklusohutuse ja antud projektiga kehtestatud liikluskorraldusnõuete eest vastutav isik:
ANDRES KÜBAR

tel: +372 501 4939	**kuup:**	**allkiri:** /allkirjastatud digitaalselt/

Joonis: 3

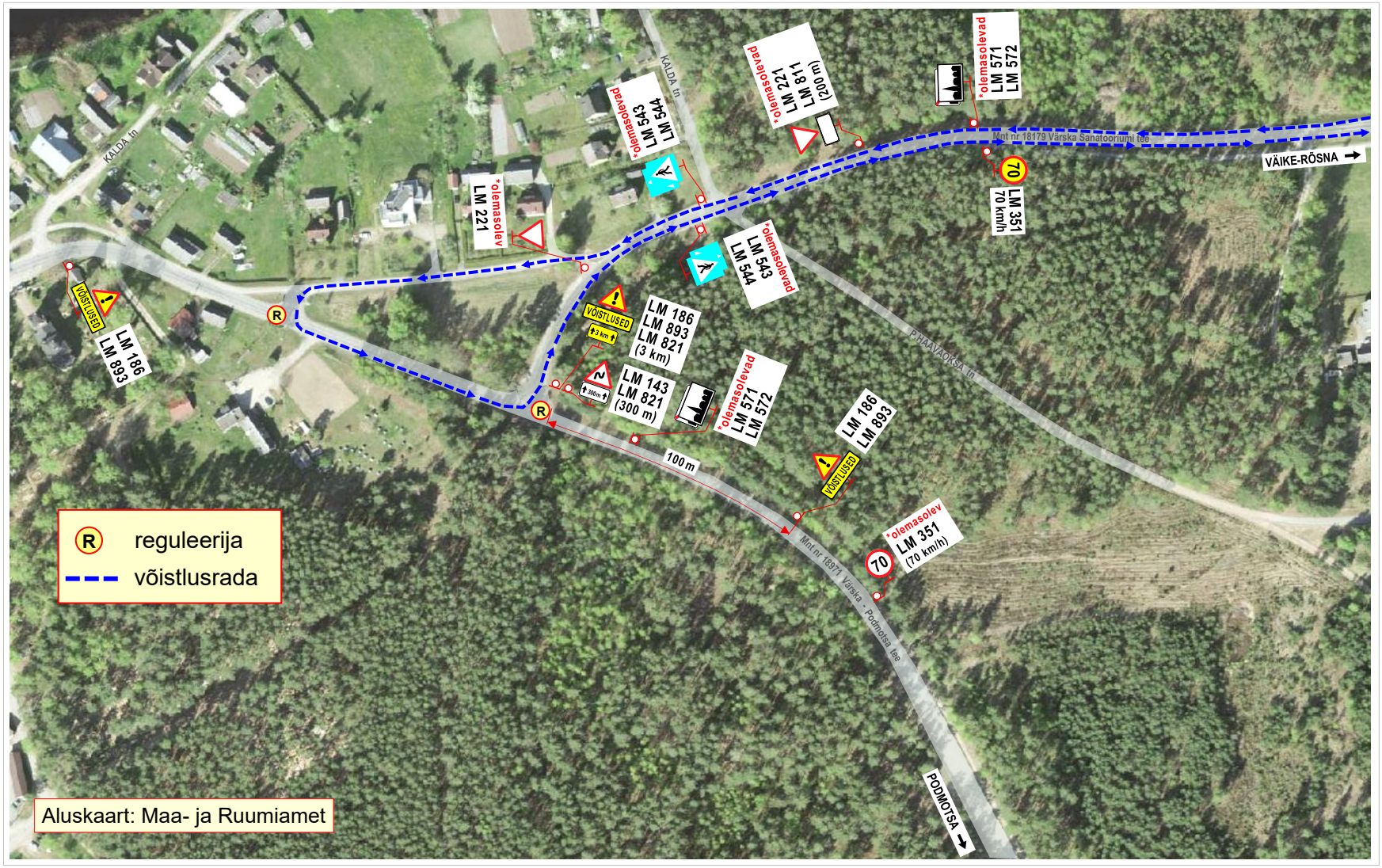

Märkused:

1. Võistlejate jõudmisel ristmikule suletakse reguleerija(te) (R) poolt lühiajaliselt sõidukite liiklus.
4. Liiklusmärgil **LM 893** kirje: „**VÕISTLUSED**“.
2. Liikluspiirangutest teavitada liiklusjuhtimiskeskust (e-post: tmc@transpordiamet.ee) või Transpordiametit **Tark Tee** liikluspiirangute iseteeninduskeskkonnas.
   Teavitus saata **vähemalt 1 ööpäev** enne piirangute kehtestamist.
5. Joonisel toodud ajutiste liikluskorraldusvahendite paigaldamisel ja liikluse korraldamisel lähtuda majandus- ja taristuministri 13.07.2018 määrusest nr 43 “Nõuded ajutisele liikluskorraldusele“.

OÜ STOPP
Sepa 17 c, Tartu 51013
tel: 50 14 029
e-mail: stoppoy@gmail.com
MTR nr: **ELK000059**
vastutav isik: Sulev Sannik
kutsetunnistus nr **180686**

LIIKLUSKORRALDUSE PROJEKT

Koostas: M. Loost

Ürituse toimumise koht:
mnt nr 18179 Sanatooriumi tee ja nr 18197 Värska – Podmotsa ristmiku piirkond, Värska alevik, Setomaa vald, Võru maakond. maakond.

Ürituse nimetus:	Värska I Rahvatriatlon
Ürituse korraldaja:	MTÜ AOK Arendus Leetsiuse 2, Puuri, Põlva vald, Põlva mk.
Ürituse algus: 11.07.26.a. kell: 14.00	**Ürituse lõpp:** 11.07.26.a. kell: 17.00

Liiklusohutuse ja antud projektiga kehtestatud liikluskorraldusnõuete eest vastutav isik:
ANDRES KÜBAR

tel: +372 501 4939	**kuup:**	**allkiri:** /allkirjastatud digitaalselt/